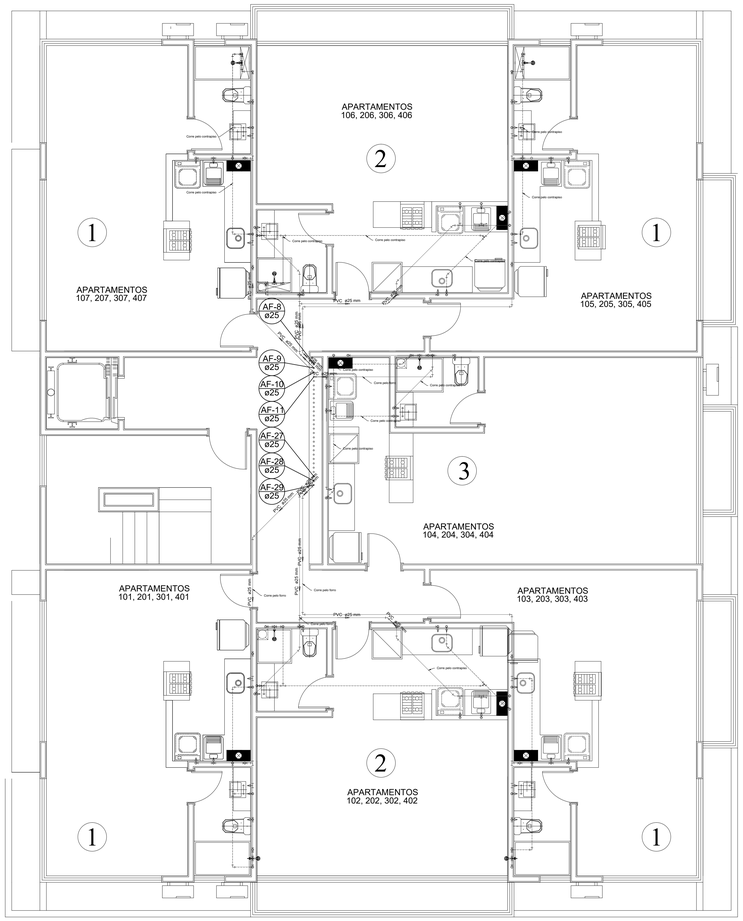

1 PLANTA BAIXA PAV. TIPO - REDE DE ÁGUA
ESCALA 1:50

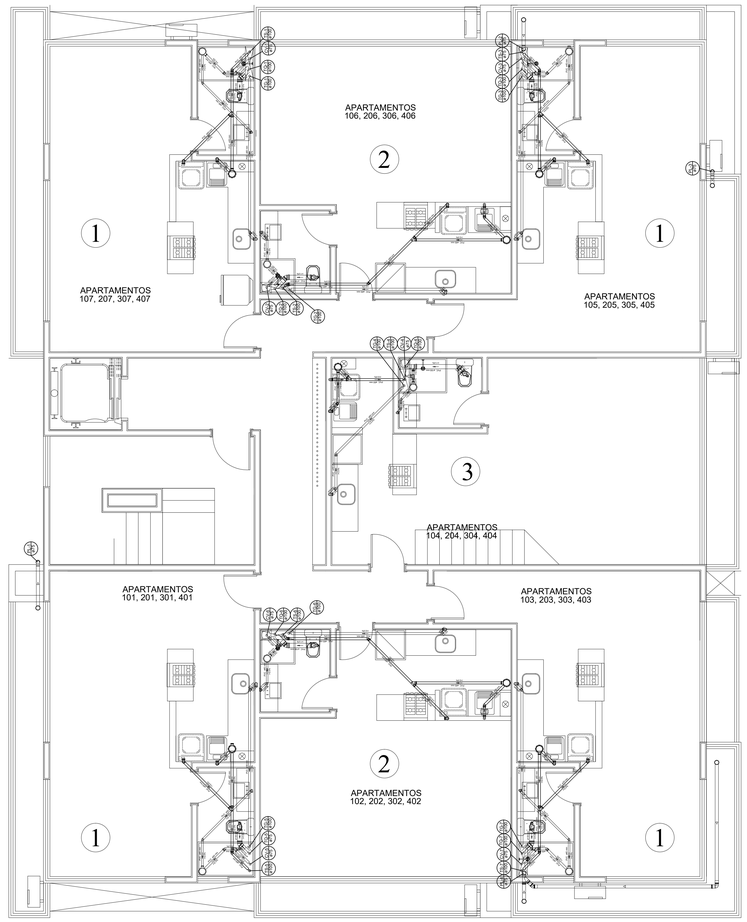

2 PLANTA BAIXA PAV. TIPO - REDE DE ESGOTO
ESCALA 1:50

LEGENDA

- Barreira de Uso Geral tipo 2
- Barreira de Uso Residencial tipo 2
- Bucha de redução longa
- Caixa Sifonada - (150x150x50)
- Chuveiro Residencial
- Curva 90 curta- coluna bolsa
- Curva 90 curta- desce
- Joelho 45
- Joelho 90
- Joelho 90- coluna bolsa
- Joelho 90- desce
- Junção dupla
- Junção simples
- Junção simples coluna
- Lavatório de Uso Geral
- Luva de correr coluna
- Máquina de Lavar Roupas DN 50mm
- Pia de Cozinha Residencial com Sifão 50mm
- Ralos pluvais
- Ramais de Ventilação
- Redução excêntrica- superior
- Registro bruto gaveta ABNT c/ cobre - RG
- Registro bruto gaveta ABNT c/PVC soldável - RG
- Registro de Pressão com PVC roscável - RP
- Registro de Pressão com PVC soldável - RP
- Registro de pressão com PPR
- Tanque de Lavar Roupas DN 50mm
- Te 45
- Te 90
- Te sanitário
- Te sanitário- coluna
- Vaso Sanitário c/ J997 com visita
- E Esfera
- T Trecho
- EEE Estação Elevatória de Esgoto
- BL Bertelas

CH	Chuveiro - 25mm x 1/2" - h = 220 cm
HIDRÔMETRO	Hidrômetro - caralete 3/4"
LV	Lavatório com palheta de 90° - 28 mm - 1/2" - h = 60 cm
MLR	Máquina de lavar roupa com palheta de 90° - 25 mm - 3/4" - h = 85 cm
PIA	Pia de cozinha com palheta de 90° - 25 mm - 1/2" - h = 90 cm
RG	Registro bruto gaveta ABNT c/PVC soldável - 3/4" - h = 180 cm
RP	Registro de Pressão com PVC soldável - 25 mm - 3/4" - h = 110 cm
TLR	Tanque de lavar com palheta de 90° - 25 mm - 3/4" h =110 cm
VS	Vaso sanitário com caixa acoplada - 3/4"- h = 20 cm
VR	Válvula de sucção (poço) c/ PVC soldável - 1 1/2"
AF	Coluna de água fria
AL	Coluna de alimentação
TQ	Tubo de queda de esgoto
CV	Coluna de ventação
CG	Caixa de gordura
CES	Caixa de esgoto sifonada
CE	Caixa de esgoto
AP	Coluna pluvial
CAQ	Caixa de Areia pluvial com grelha
------	Tubulação Coleta de Esgoto
------	Tubulação Água Fria
------	Tubulação Ventilação
------	Tubulação de Alimentação de Água
------	Tubulação de Água Pluvial

1 Detalhe Sanitário

As tubulações de esgoto serão todas de PVC e deverão ter as seguintes declividades mínimas:

- Ø≤75 mm (i=2,0%)
- Ø100 mm a 150 mm (i=1,0%)
- Ø=150 mm (i=0,5%)

A extremidade aberta do tubo de ventilação deve situar-se a uma altura mínima de 2,00 m acima da laje de cobertura, quando a laje utilizada para outros fins além de cobertura; caso contrário, esta altura deve ser no mínimo de 0,30 cm.

Indicação do Fluxo Água

Indicação do Fluxo Esgoto

COORDENAÇÃO DA CONSULTORIA
rhasambiental
Rua Virgílino Ferreira de Souza, 73 - Bernoros - São José - Santa Catarina
CEP 88117-700 CNPJ:. 12.677.177/0001-06
Tel/Fax - (55/48) 3246-7938 e-mail - rhasb@rhasambiental.com.br
www.rhasambiental.com.br

RESP. TÉCNICO
Engº. Solano Martini Silveira
CREA 109.108-4

CONTRATANTE
CADEMA CONSTRUÇÕES E INCORPORAÇÕES

CADEMA SISTEMA

CADEMA CONSTRUÇÕES & INCORPORAÇÕES
PROJETO HIDROSSANITÁRIO - ED.RESIDENCIAL ZEE

LOCALIDADE - MUNICÍPIO: AGRONÔMICA - FLORIANÓPOLIS

PROJETO DE ENGENHARIA

PLANTA BAIXA PAVIMENTO TIPO
REDES DE ÁGUA E ESGOTO

PROJETO	VISTOS	DESENHO	DATA	FOLHA Nº
ENGº. SOLANO M. SILVEIRA		ALICE - BIANCHI - TRENTINI	AGO./2017	04/13
ESCALA	ART	TOPOGRAFIA	DATA "OK"	
INDICADA				